

+18.82

+17.92

+15.22

+12.70

+10.70

+8.13

+3.80

+0.70

±0.00

ΥΠΟΥΡΓΕΙΟ ΠΕΡΙΒΑΛΛΟΝΤΟΣ ΚΑΙ ΕΝΕΡΓΕΙΑΣ
ΘΕΩΡΗΘΗΚΕ ΜΕ ΤΗΝ ΥΠ' ΑΡΙΘ. 82097/3062/06-09-2021 ΠΡΑΞΗ
Η ΠΡΟΪΣΤΑΜΕΝΗ ΤΗΣ Δ/ΝΣΗΣ
ΤΟΠΟΓΡΑΦΙΚΩΝ ΕΦΑΡΜΟΓΩΝ
ΑΝΔΡΙΑΝΑ ΚΑΤΣΙΝΑ
ΤΟΠΟΓΡΑΦΟΣ ΜΗΧΑΝΙΚΟΣ

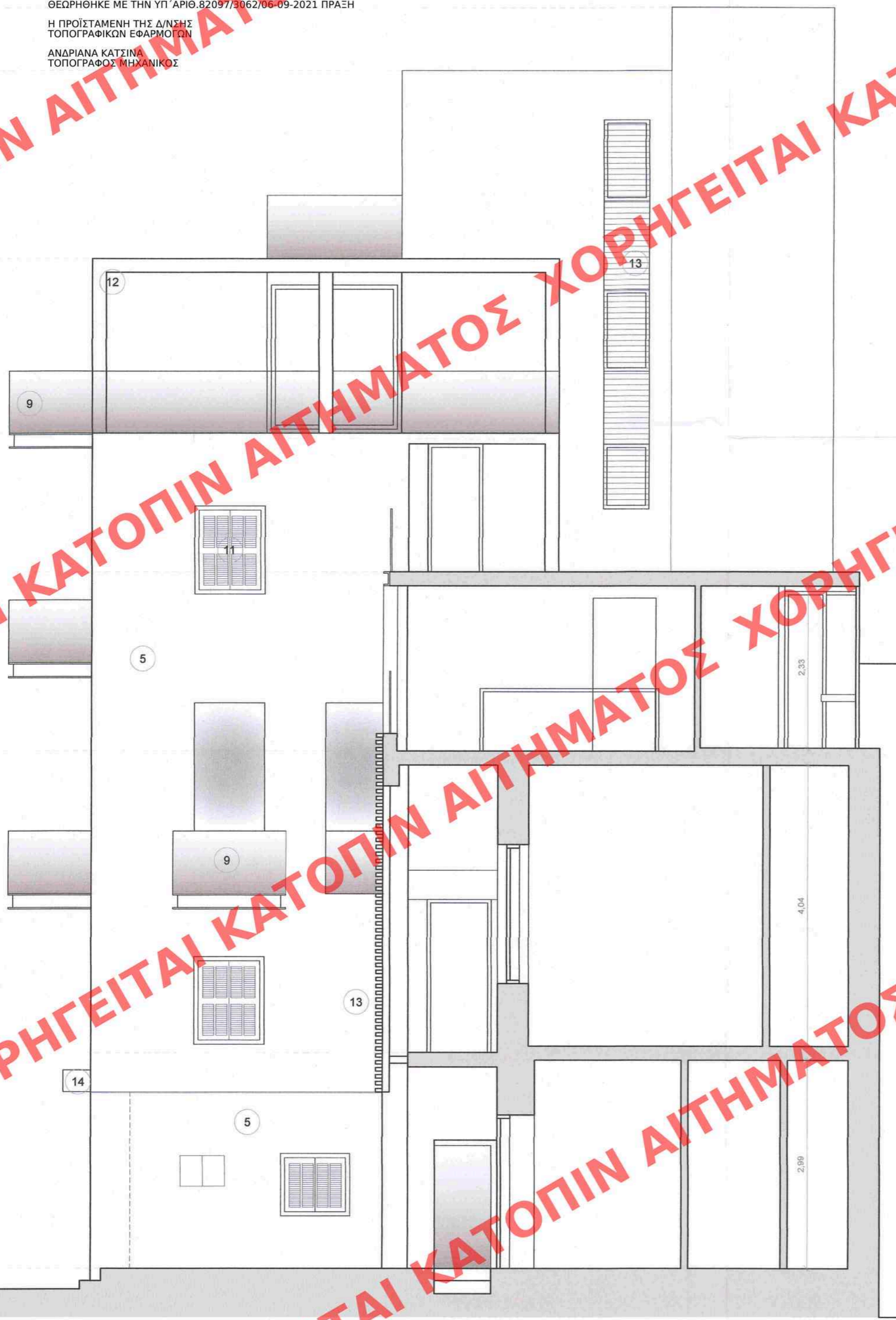

ΥΠΟΜΝΗΜΑ ΥΛΙΚΩΝ	
1	ΕΠΙΧΡΙΣΜΑ ΑΠΟΧΡΩΣΗΣ ΒΜ 047
2	ΕΠΙΧΡΙΣΜΑ ΑΠΟΧΡΩΣΗΣ ΒΜ 1469
3	ΕΠΙΧΡΙΣΜΑ ΑΠΟΧΡΩΣΗΣ ΒΜ 1657
4	ΕΠΙΧΡΙΣΜΑ ΑΠΟΧΡΩΣΗΣ ΒΜ 036
5	ΕΠΙΧΡΙΣΜΑ ΑΠΟΧΡΩΣΗΣ ΒΜ 1489
6	ΕΠΙΦΑΝΕΙΑ ΑΠΟΧΡΩΣΗΣ ΒΜ 896
7	ΕΠΙΦΑΝΕΙΑ ΑΠΟΧΡΩΣΗΣ ΒΜ 890
8	ΜΕΤΑΛΛΙΚΟ ΚΙΓΚΛΙΔΩΜΑ ΑΠΟΧΡΩΣΗΣ ΒΜ 1475
9	ΚΡΥΣΤΑΛΛΙΝΟ ΚΙΓΚΛΙΔΩΜΑ
10	ΞΥΛΙΝΟ ΚΟΥΦΩΜΑ ΒΜ 1475
11	ΞΥΛΙΝΟ ΚΟΥΦΩΜΑ
12	ΜΕΤΑΛΛΙΚΗ ΠΕΡΓΚΟΛΑ ΑΠΟΧΡΩΣΗΣ ΒΜ 1475
13	ΞΥΛΙΝΟ ΚΛΩΣΤΡΑ ΗΛΙΟΠΡΟΣΤΑΣΙΑΣ
14	ΜΕΤΑΛΛΙΚΗ ΑΝΘΟΔΟΧΗ ΑΠΟΧΡΩΣΗΣ ΒΜ 1475

V3 architects
 Vlachopoulos & Partners
 19913 3 1526 Αθηνών, Αθήνα
 T: +30210-7701902 F: +30210-7783884
 email: info@v3architects.com
 www.v3architects.com

ΕΡΓΟΔΟΤΗΣ:
S&T PROGRESS IKE

PROJECT:
 ΑΠΟΚΑΤΑΣΤΑΣΗ ΔΙΑΤΗΡΗΤΕΟΥ ΚΤΙΡΙΟΥ ΠΡΟΣΘΗΚΗ ΚΛΙΜΑΚΟΣΤΑΣΙΟΥ ΚΑΙ ΑΝΕΛΚΥΣΤΗΡΑ, ΕΣΩΤΕΡΙΚΕΣ ΔΙΑΡΡΥΘΜΙΣΕΙΣ, ΑΛΛΑΓΗ ΟΨΕΩΝ ΣΥΝΟΔΟΥ ΚΤΙΡΙΟΥ

ΔΙΕΥΘΥΝΣΗ:
 ΖΑΧΑΡΙΤΣΑ 22 ΚΑΙ ΚΑΡΑΤΖΑ 15, ΚΟΥΚΑΚΙ

ΚΕΝΤΡΙΚΟ ΣΥΝΔΕΥΜΑ ΓΕΝΙΚΟΚΑΤΑΣΤΑΣΗΣ
 Το παρόν σχεδιάγραμμα μελετήθηκε από Κ.Σ.Α. την 16.6.2021 και εγκρίθηκε σύμφωνα με το άρθρο 158 του Ν. 4269/2014
 ΠΡΟΣΩΠΟ
 Ε. ΜΕΛΕΤΗΤΗΣ



Το παρόν διάγραμμα συνοδεύει την από 16/6/2021, αιτιολογική έκθεση της Δ/σης Α.Ο.Κ.Α. Τμήματος Δ.Κ.
 Η Τμητάρχης
 ΕΙΡΗΝΗ ΡΙΓΓΑ

Π 14

ΣΧΕΔΙΟ
ΔΥΤΙΚΗ ΟΨΗ ΑΙΘΡΙΟΥ T4
 ΠΡΟΤΑΣΗ

ΜΕΛΕΤΗ	ΦΑΣΗ
ΑΡΧΙΤΕΚΤΟΝΙΚΑ	ΠΡΟΜΕΛΕΤΗ
ΗΜΕΡΟΜΗΝΙΑ	ΚΛΙΜΑΚΑ
25/2/2021	1:50

ΑΛΕΞΑΝΔΡΟΣ ΒΛΑΧΟΠΟΥΛΟΣ
 ΔΙΠΛΩΜ. ΑΡΧΙΤΕΚΤΟΝ. ΜΗΧ. Ε.Μ.Π.
 ΜΕΛΟΣ Τ.Ε.Ε. ΑΡΙΘΜΟΣ ΜΗΤΡΩΟΥ: 93580
 ΥΠΑΤΗΣ Β.Τ.Κ. 11526 ΑΘΗΝΑ
 Α.Φ.Μ.: 129758852 - Δ.Ο.Υ.: ΙΒ' ΑΘΗΝΩΝ
 ΤΗΛ. 210 7701902 - FAX: 210 7785084 - ΚΙΝ. 6944347596